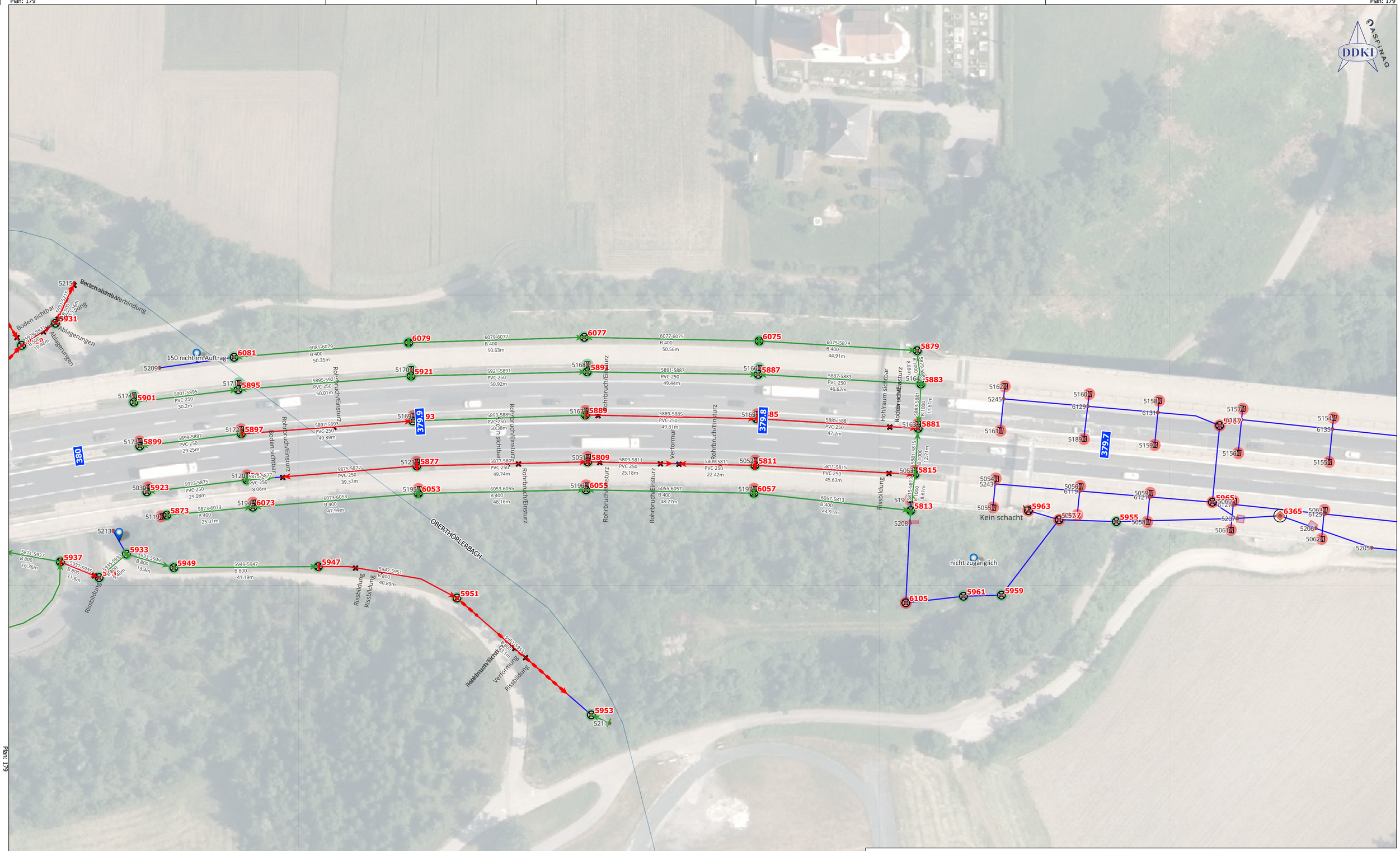

Befahrungsdaten

- Schäden
- Abzweiger
- Streckenschäden

Befahrungen baulicher Zustand [181]

- ok
- 1
- 2
- 3
- 4
- 5

Entwässerung

ASFINAG:asfinag_knoten full style

- Bauwerk
- Punkt
- Schacht
- Einlaufgitter
- Putznische
- ASFINAG:asfinag_kanten [5137]

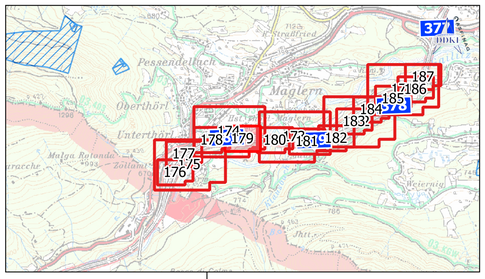

Auftraggeber:
ASFINAG Bau Management GmbH
Schnirchgasse 17
1030 Wien
ASFINAG

Projekt:
A02 Südautobahn, A10 Tauern Autobahn
Pilotprojekt Grundlagenerfassung Entwässerung
Zustand Bewertung und Kanalkataster
SAP-Belegnummer(n): 302102824

Plan: 179 A02 377-381km EPSG:31255
A02-Zollamtsplatz - Staatsgrenze
Inspektion Hufnagel 2024
Zustandsbeurteilung ISYBAU

erstellt von:
DDKI Digital to Data
Dipl.-Ing. Hugo Fuchs
Günter Klein 37
9020 Klagenfurt
www.ddki.at
Ziviltechnikerbüro
Hugo Fuchs
2025.08.18